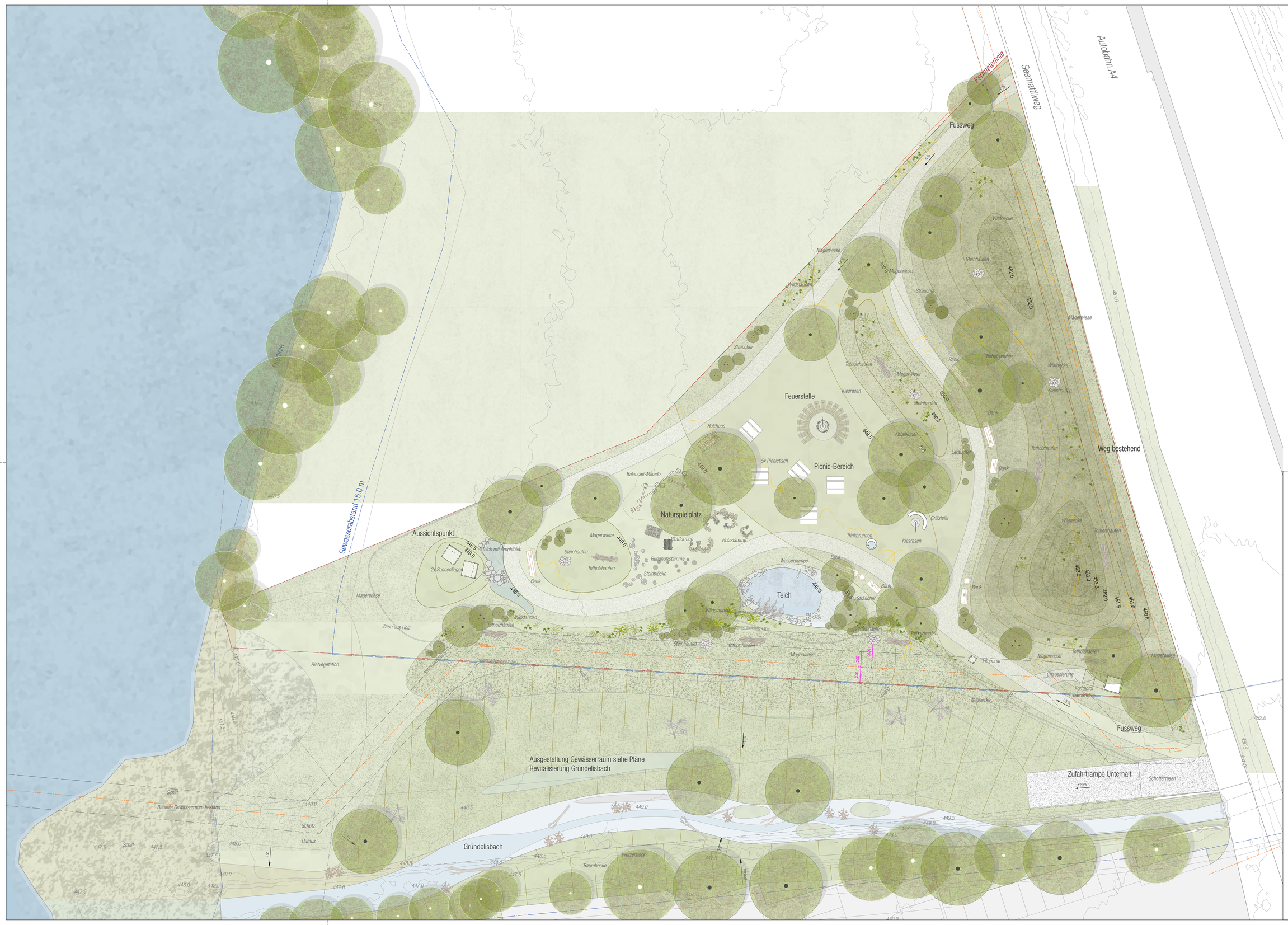
Autobahn A4
Seemattliweg
Perimeterlinie
Fussweg
Weg bestehend
Feuerstelle
Picnic-Bereich
Naturspielplatz
Aussichtspunkt
Teich
Holzhaus
5x Picnictisch
Balancier-Mikado
Grillstelle
Kiesrasen
Trinkbrunnen
Wasserpumpe
Plattformen
Holzstämme
Rundholzstämme
Steinblöcke
Steinhaufen
Totholzhaufen
Teich mit Amphibien
2x Sonnenliegen
Bank
Abfallkübel
Sträucher
Wildhecke
Wildstauden
Magerwiese
Hochstauden
Rietvegetation
Zaun aus Holz
Gewässerabstand 15.0 m
Uferlinie
Baulinie Gewässerraum bestand
Schilf
Schutz
Humus
Gründelisbach
Wurzelstock
Baumhecke
Ausgestaltung Gewässerraum siehe Pläne
Revitalisierung Gründelisbach
Zufahrtrampe Unterhalt
Schotterrasen
Chaussierung
Korbsperre
Infopunkt
Fussweg
Gewässerabstand 4.0 m
Bestand Gebäude 2.0 m
Bestand Gebäude 2.0 m
Bestand Gebäude 2