

Schnitt 4-4, 1 : 50

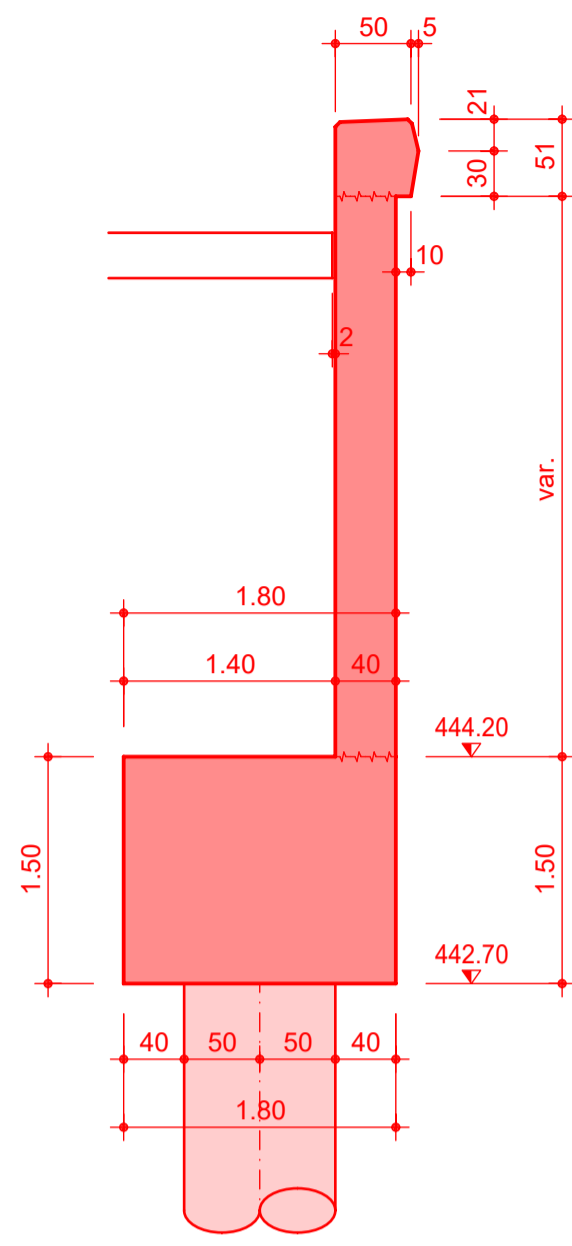

Schnitt 3-3, Widerlager 1 : 50
Seite Seewen

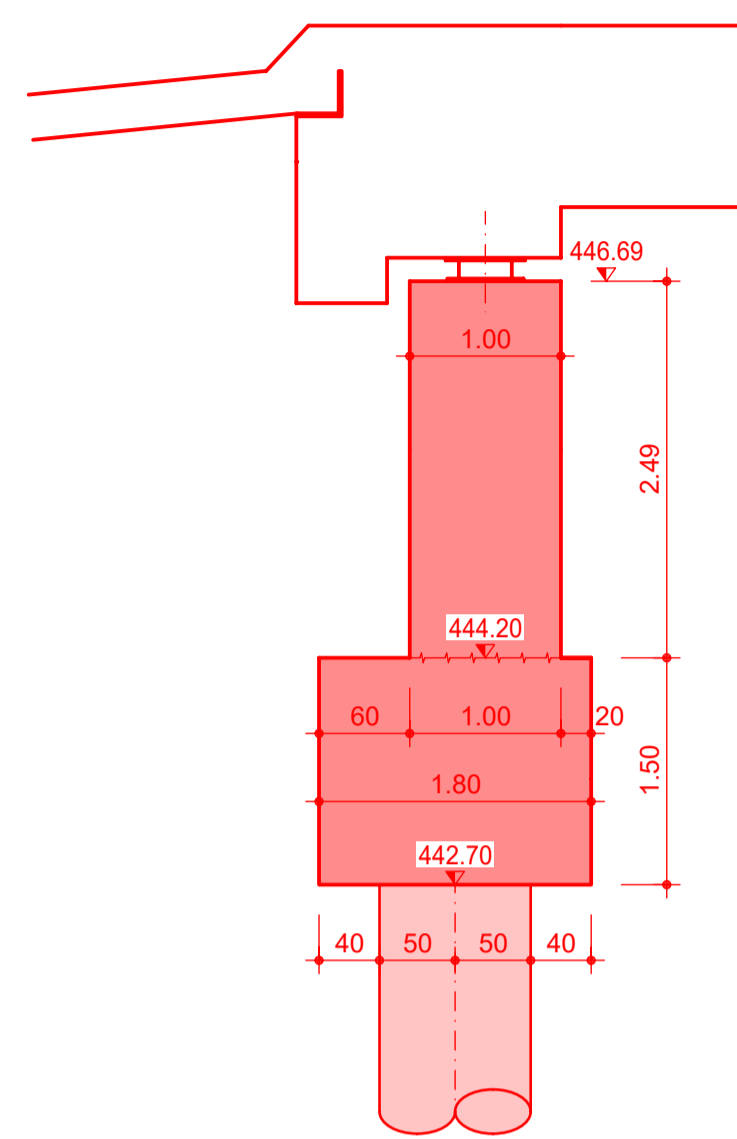

Ansicht 2-2, Flügelmauer 1 : 50
Seite Seewen (Rechts)

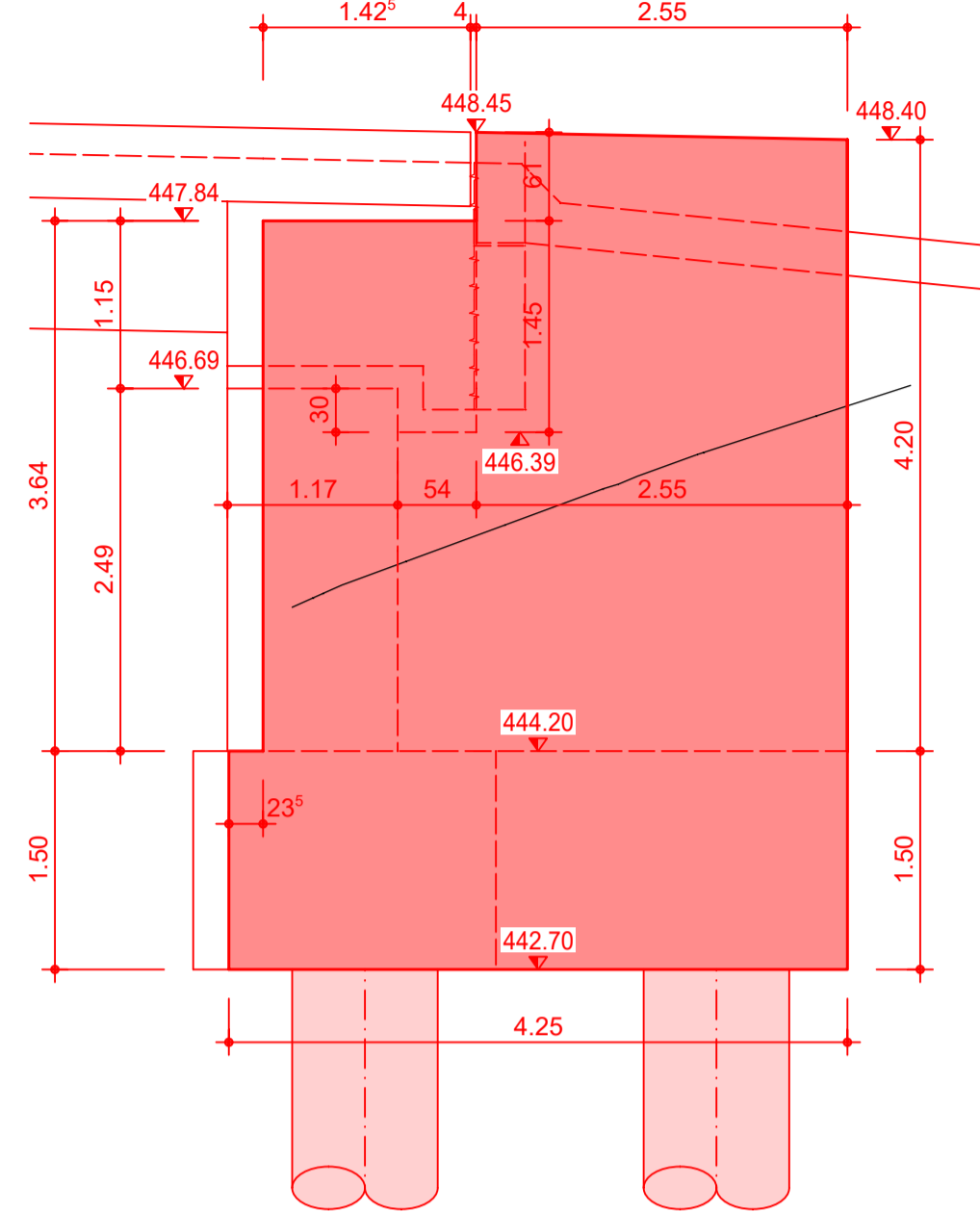

Ansicht 1-1, Flügelmauer 1 : 50
Seite Seewen (links)

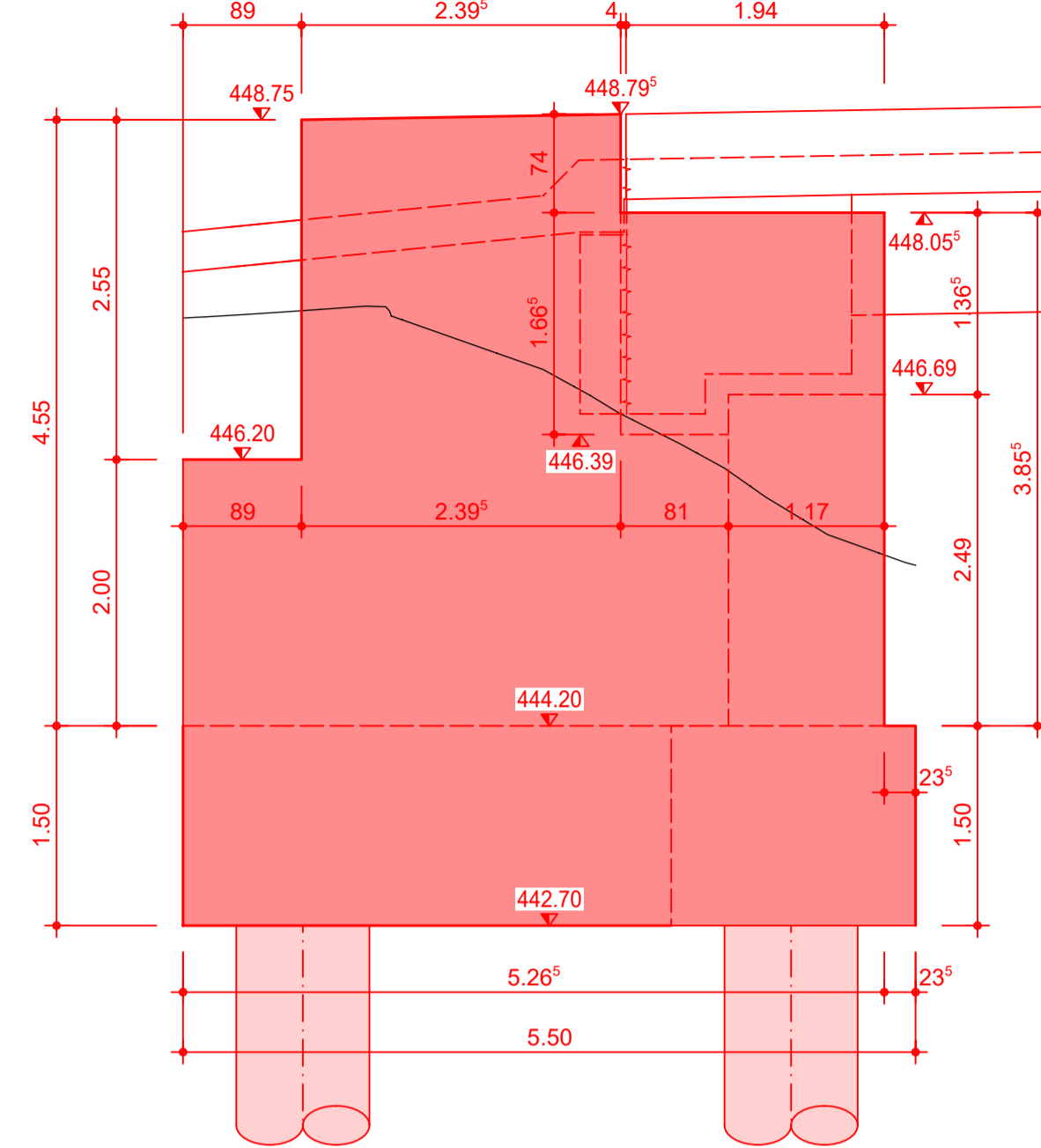

Ansicht Widerlager 1 : 50

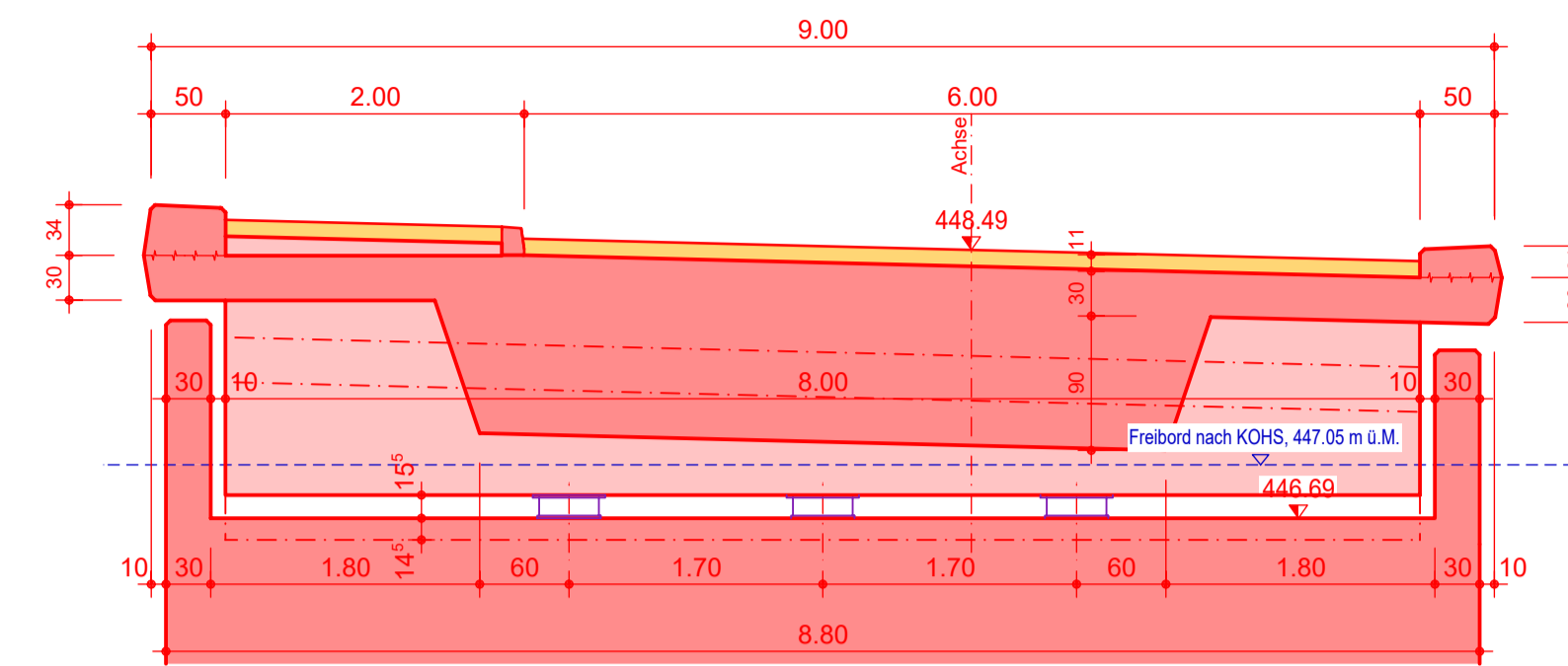

Änderung : Ind. Dat. Erst. Revisionen

Ind.	Dat.	Erst.	Revisionen

Grundriss 1 : 50
Wände

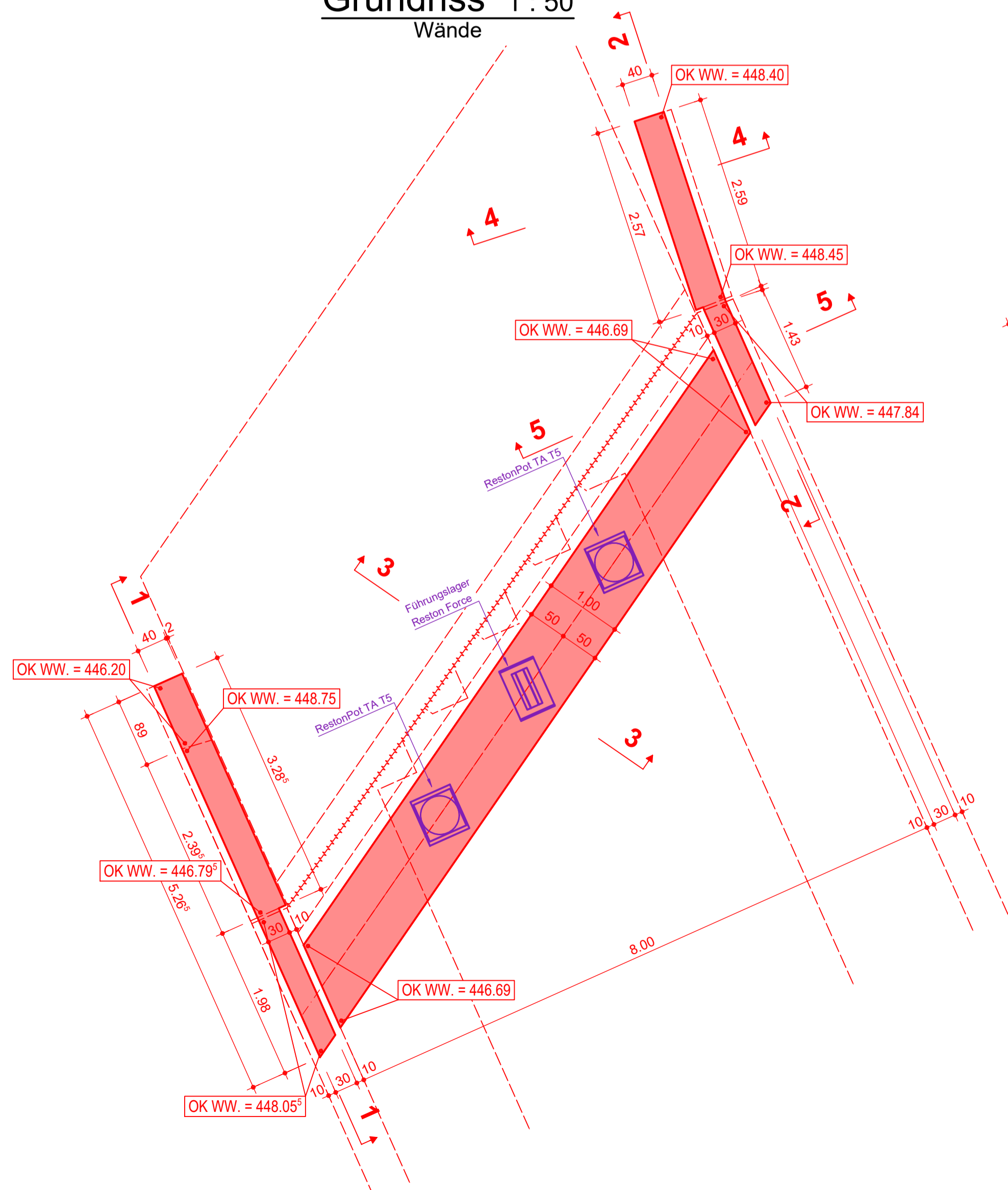

Grundriss 1 : 50
Fundament

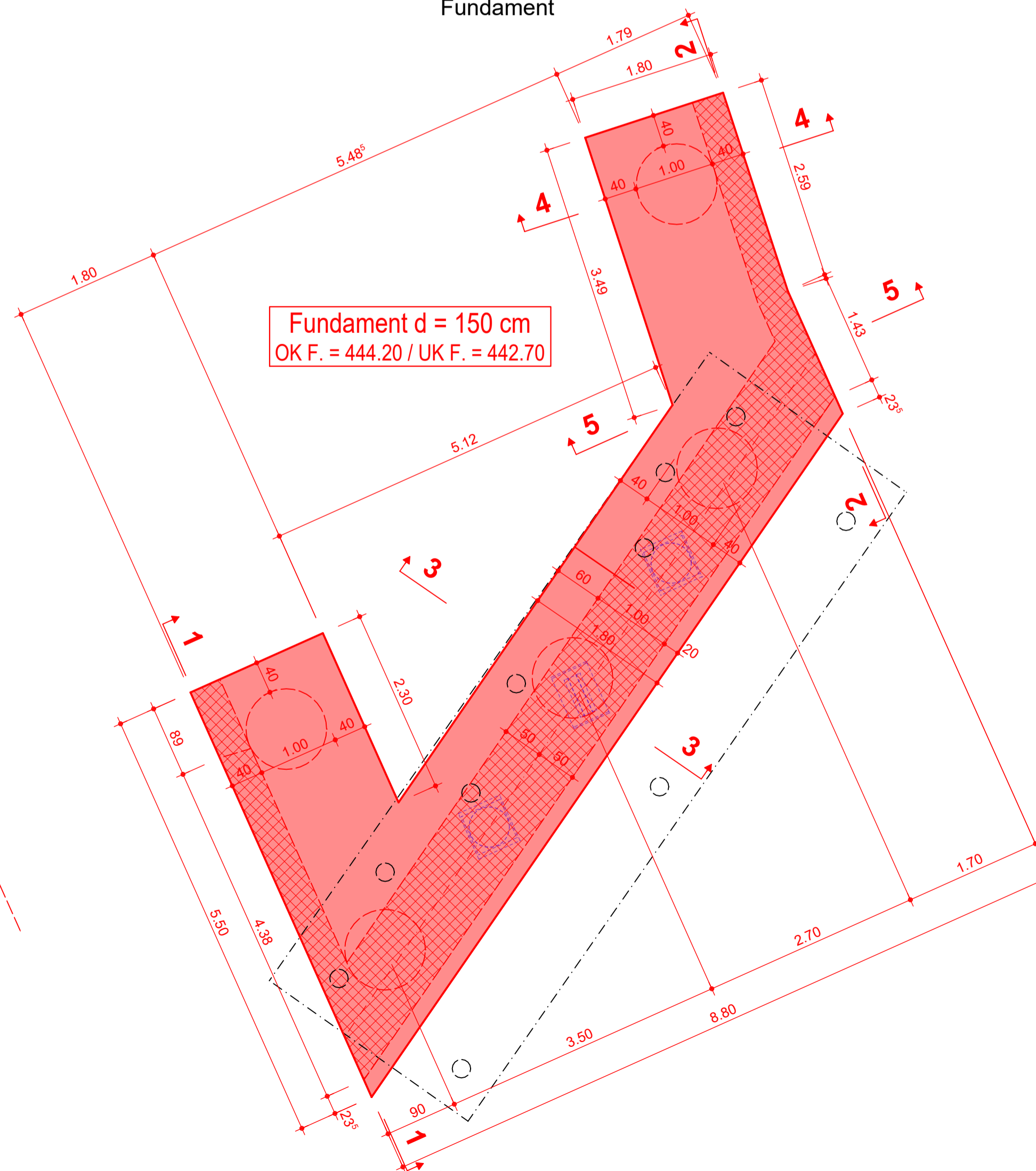

Schnitt 5-5, 1 : 50

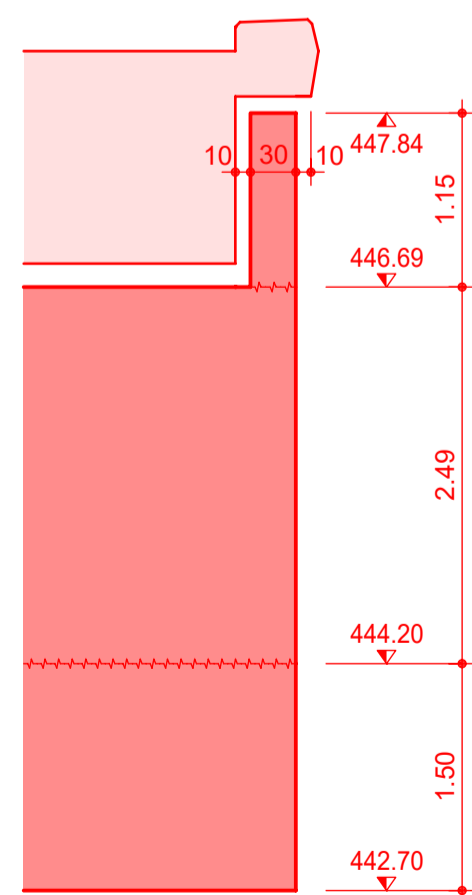

Bauherr : Bezirk Schwyz, Abteilung Umwelt, Postfach 60, 6431 Schwyz

Projekt : Seewerenstrasse Abschnitt 5, Schränggigenstrasse bis Langensteg Brücke

Projektstufe : Auflageprojekt

Plan : **Widerlager Seewen**
Konzeptplan

