Bezirk Schwyz

Bauherr	**Bezirk Schwyz, Ressort Umwelt, Postfach 60, 6431 Schwyz**
Objekt	**Sanierung Verbindungsstrasse Steinerstrasse**
Abschnitt	Schwyzerstrasse: Dorfbrücke bis Wilerbach
Phase	**Baueingabe**
Plan	**Situation** Signalisation: Bauphase 1 / Etappe 3 1:500
Plan Info	1578 - 122 — Datum / Gezeichnet 01.10.2025 / tg — Datum / Geprüft 01.10.2025 / rs — Index - — Format: 1470 x 594 mm

Index	Aenderung	Datum	Gezeichnet	Kontrolliert

bpp INGENIEURE AG
Hochbau - Tiefbau - Umwelt - Energie

HAUPTSITZ	Industriestrasse 10	6440 Brunnen	fon 041 / 818 50 20
FILIALE	Kolobodenn 63	8840 Einsiedeln	fon 055 / 412 36 25
FILIALE	Neuland 3	6460 Altdorf	fon 041 / 500 50 95
FILIALE	Rainstrasse 37	6314 Unterägeri	fon 041 / 811 20 44

www.bpp-eng.ch

© bpp ingenieure ag, Brunnen / Einsiedeln / Altdorf / Unterägeri

\\bpp-ds-01\serverdaten\1578_Steinerstrasse_Steinen_Abschnitt_KS_planne_Ideen1_planen\100_Situation_M500_Einschleusung_BP 2d

Legende Bauphasen

- best. Strassenflächen
- best. Trottoir
- Baustellenbereich
- prov. Fussweg
- Fertig erstelle Fahrbahn
- Fertig ersteltes Trottoir
- Leitelemente
- Doppellattenzaun
- temporäre Markierung
- Fahrspur PW/LKW
- Umweg für FG

Etappe 3a

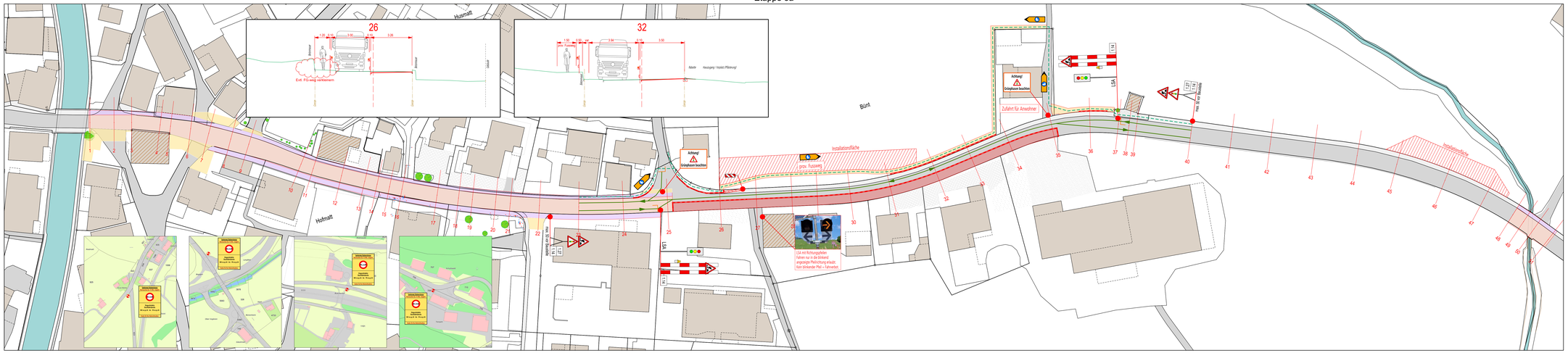
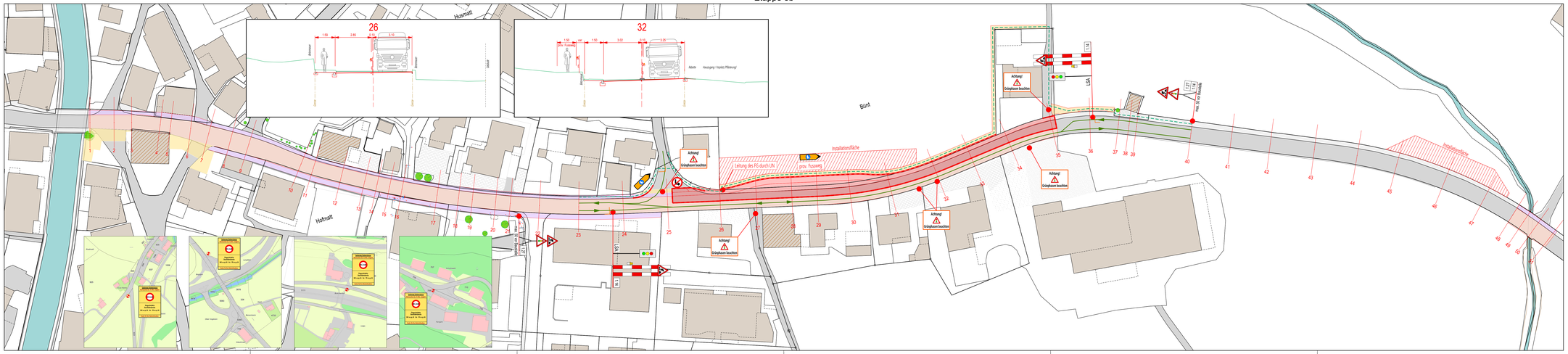
Etappe 3b