Bezirk Schwyz

Bauherr	**Bezirk Schwyz, Ressort Umwelt, Postfach 60, 6431 Schwyz**
Objekt	**Sanierung Verbindungsstrasse Steinerstrasse**
Abschnitt	Schwyzerstrasse: Dorfbrücke bis Wilerbach
Phase	**Baueingabe**
Plan	**Situation** Signalisation: Bauphase 1 / Etappe 3 1:500
Plan Info	1578 - 122

Datum / Gezeichnet	01.10.2025 / tg	Index: -	Format:
Datum / Geprüft	01.10.2025 / ns		

Index	Aenderung	Datum	Gezeichnet	Kontrolliert

bpp INGENIEURE AG
Hochbau - Tiefbau - Umwelt - Energie

HAUPTSITZ	Industriestrasse 10	6440 Brunnen	fon 041 / 818 50 20
FILIALE	Kolobodenn 63	8840 Einsiedeln	fon 055 / 412 36 25
FILIALE	Neuland 3	6460 Altdorf	fon 041 / 500 50 95
FILIALE	Rainstrasse 37	6314 Unterägeri	fon 041 / 811 20 44

www.bpp-eng.ch

\\bpp-ds-01\server\data\1578_Steinerstrasse_Steinen_Abschnitt_KS_plane_bilan\1_planen\100_Situation_M500_Erschliessung_BP.2d

Legende Bauphasen

- best. Strassenflächen
- best. Trottoir
- Baustellenbereich
- prov. Fussweg
- Fertig erstelle Fahrbahn
- Fertig erstelltes Trottoir
- Leitelemente
- Doppellattenzaun
- temporäre Markierung
- Fahrspur PW/LKW
- Umweg für FG

Etappe 3a

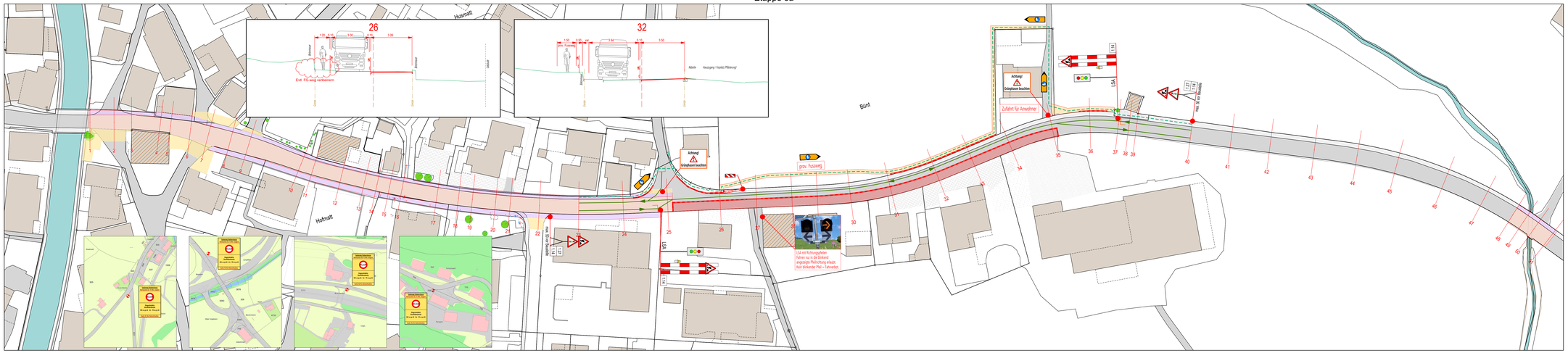
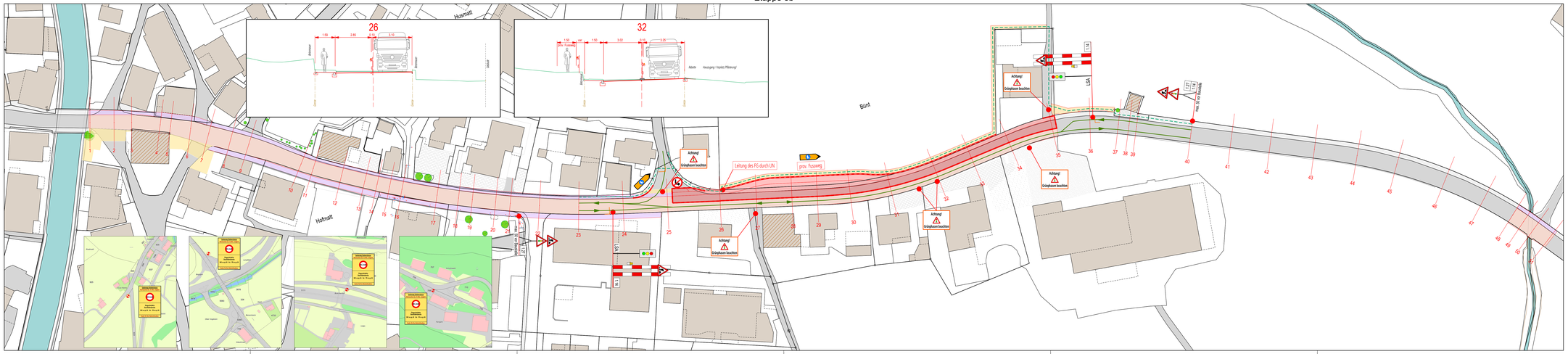
Etappe 3b