Bezirk Schwyz

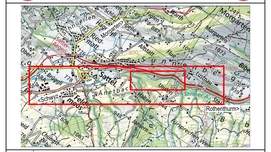

Bauherr	**Bezirk Schwyz**
Objekt	**Instandsetzung Steineraa**
Phase	**Bauprojekt**
Plan	**Situation 1:500 Abschnitt 3**
Plan-Nr.	1451-0101.3
Format	594x 1890
Dat. / Geo.	27.05.2025 / sr
Zeh. / Gepr.	27.05.2025 / sr
Index	Änderung
Datum / Gezeich.	Datum / Gepr/ch

Grundlagen: GKV Vermessung Steinera 004_plane_kataster_planerfassungsplan1451-0100_3b_naturwerte.dwg

bpp
HAUPTSITZ Industriestrasse 10 6440 Brunnen tel 041 818 50 20
FILIALE Kloboden 63 6460 Einsiedeln tel 055 412 38 25
FILIALE Neudorf 2 6462 Altdorf tel 041 500 30 95
FILIALE Rainstrasse 37 6314 Unterägeri tel 041 811 52 44
www.bpp.ch

Gruber INGENIEURE AG
Beratende Ingenieure ETH / SIA / USPC
Hochbau - Tiefbau - Umwelt - Energie

Die Verwendung dieser Unterlagen ist nur für den vorgesehenen Zweck gestattet. Die Weitergabe an Dritte ist nur mit unserer Zustimmung zulässig.

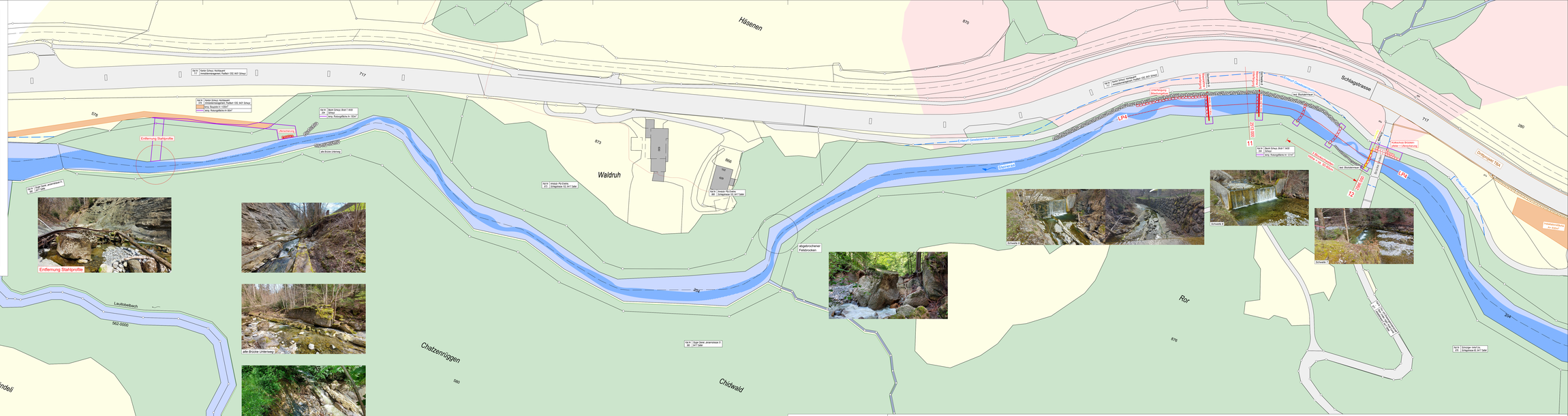
Häsenen
Schlagstrasse
Waldruh
Chatzenrüggen
Chätzwald
Schwändeli
Lauitobelbach
Ror
Steinerstrasse
Entfernung Stahlprofile
Entfernung Stahlprofile
alte Brücke Unterhang
abgebrochener Felsbrocken
Schwelle 1
Schwelle 2
Schwelle 3
LP4
LP4
Fa/-N | Fahrer Schwyz, Hofstrasse
Fa/-N | Fahrer Schwyz, Hofstrasse
Fa/-N | Bank Schwyz, Brief 7.602
Fa/-N | Bank Schwyz, Brief 7.602
Fa/-N | Swisscom, Kabelanlage
Fa/-N | Swisscom, Kabelanlage
Fa/-N | Swisscom, Kabelanlage