Bezirk Schwyz

Bauherr	**Bezirk Schwyz**
Objekt	**Instandsetzung Steineraa**
Phase	**Bauprojekt**
Plan	**Situation 1:500 Abschnitt 2**
Plan-Nr.	1451-0101.2
Format	594x 1890
Dat. / Gez.	10.06.2025 / sz
Ger. / Gepr.	10.06.2025 / sz
Index	Änderung
Datum / Gezeich.	Datum / Geprüft

Layer/CAD-Verbindung Revision:R4_plane_hidden1_planarDisplayMode1=0/1,0,0,0, Version:24.0

bpp
Bauen INGENIEURE AG
Beratende Ingenieure ETH / SIA / USIC
Hochbau - Tiefbau - Umwelt - Energie
HAUPTSITZ Industriestrasse 10 6440 Brunnen Tel 041 818 90 20
FILIALE Kobloobe 63 6460 Einsiedeln Tel 055 412 36 25
FILIALE Neudorf 2 6462 Altdorf Tel 041 500 30 95
FILIALE Rainstrasse 37 6314 Unterägeri Tel 041 811 00 44
www.bpp.ch

Legende Werkleitungen

Schmutzwasserleitung best.	proj. Schmutzwasserleitung
Meteorwasserleitung best.	proj. Meteorwasserleitung
Wasserleitung bestehend	proj. Wasserleitung
Signalkabel bestehend	proj. Signalkabel
Swisscom bestehend	proj. Swisscom
Gasleitung bestehend	proj. Gasleitung
Elektrokabel bestehend	proj. Elektrokabel Bel.
Aqua bestehend	proj. Aqua
Kandelaber bestehend	proj. Kandelaber

Die eingetragenen Werkleitungen sind informativ und ohne Gewähr auf Vollständigkeit, die genaue Lage ist den Werkleitungsplänen der entsprechenden Werken zu entnehmen.

Legende

best. Gewässer	GWR ausserhalb Bauzone (Entwurf 08.04.2025)
Mittelwasserstand Steineraa	
Gewässerschutzbereich AU	GWR gemäss Zonenplan (rechtskräftig)
Grundwasserschutzzone S3	
Grundwasserschutzzone S2	Uferbeistickung Neu
Grundwasserschutzzone S1	best. / proj. Blocksteine
Wildtierkorridor	
best. Strassen	Aushub
best. Gebäude	temporäre Rodung
best. Betonschwellen	Niederwasserrinne
best. Landwirtschaftsweg	Filterschicht
best. Wald	Installationsfläche
Abbruch	Wurzelstöcke
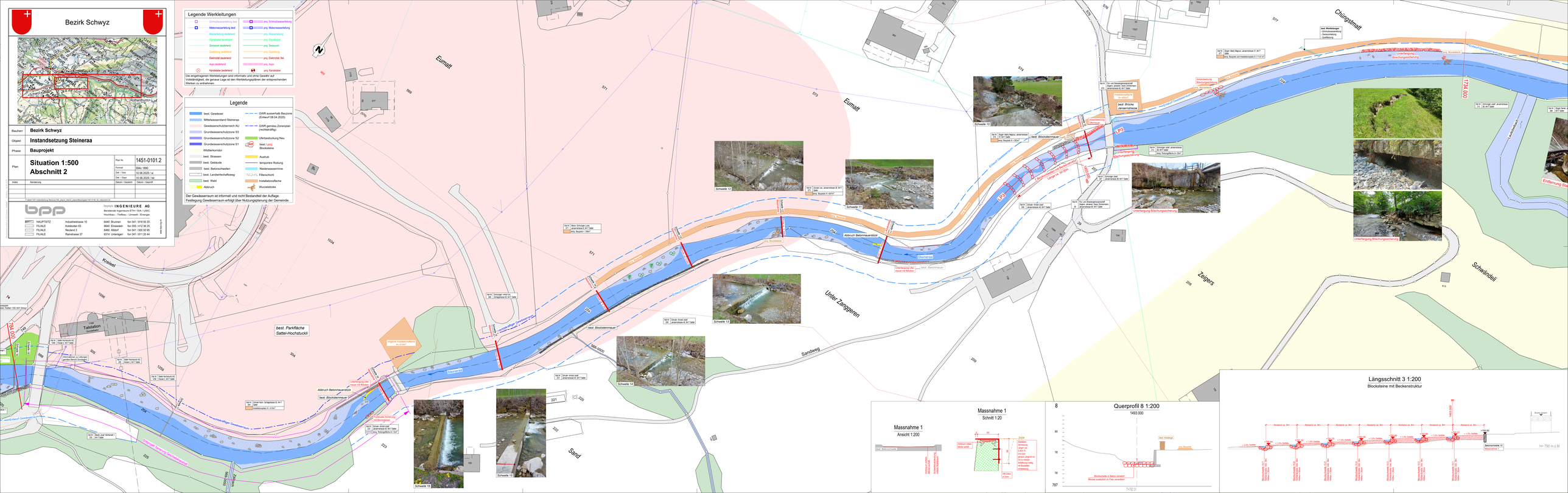
Der Gewässerraum ist informell und nicht Bestandteil der Auflage. Festlegung Gewässerraum erfolgt über Nutzungsplanung der Gemeinde.