Beilage Nr. 2.01

Revitalisierung Muota

Abschnitt Kraftwerk Brunnen

Vorprojekt

Situation 1:1000

INGE Mehrwert Muota
Kissling + Zbinden AG
AquaPlus AG
Dr. von Moos AG
Hunziker, Zarn & Partner AG

Projekt Nr.	Plan Nr.
6.460	/ 31.511
Format	
60 / 200	

	Gezeichnet / Revidiert		Geprüft		Freigabe	
	Datum	Ursprung	Datum	Ursprung	Datum	Ursprung
	15.09.2023	ng / ayn	15.09.2023	lie	15.09.2023	ma
A						
B						
C						
D						
E						

Legende

Orientierungsinhalt

- Gebäude
- Strassen, Wege, Flugplatz
- Trottoir, übrig befestigte Flächen
- Gewässer
- Wald (AV-Daten)
- übrige bestockte Flächen
- Überfluchtungsflächen
- Kantonsbrücke
- Querprofile BAFU
- Gemeindegrenzen
- Flusssachse Muota
- Drittprojekte
- Grundwasserschutzzonen
- Gewässerraum
- Belastete Standorte

Werkleitungen:

- Schmutzabwasserleitungen
- Mischwasser
- Regenabwasserleitungen / Drainage
- Druckwasser
- Elektro unterirdisch (EWS)
- Kommunikation (IWKZ)
- Kommunikation (Swisscom)
- Fernwärme (Agro FWL)

Bestand

Projektierung

Genehmigungsinhalt

- Gewässerraum
- proj. Flusssachse Muota
- Abbruch
- Überbuchung / Damm bestockt (50-80%)
- Projektierte Wege
- Naherholungsgebiet
- Auffüllung
- Absenkung

Plangrundlagen:
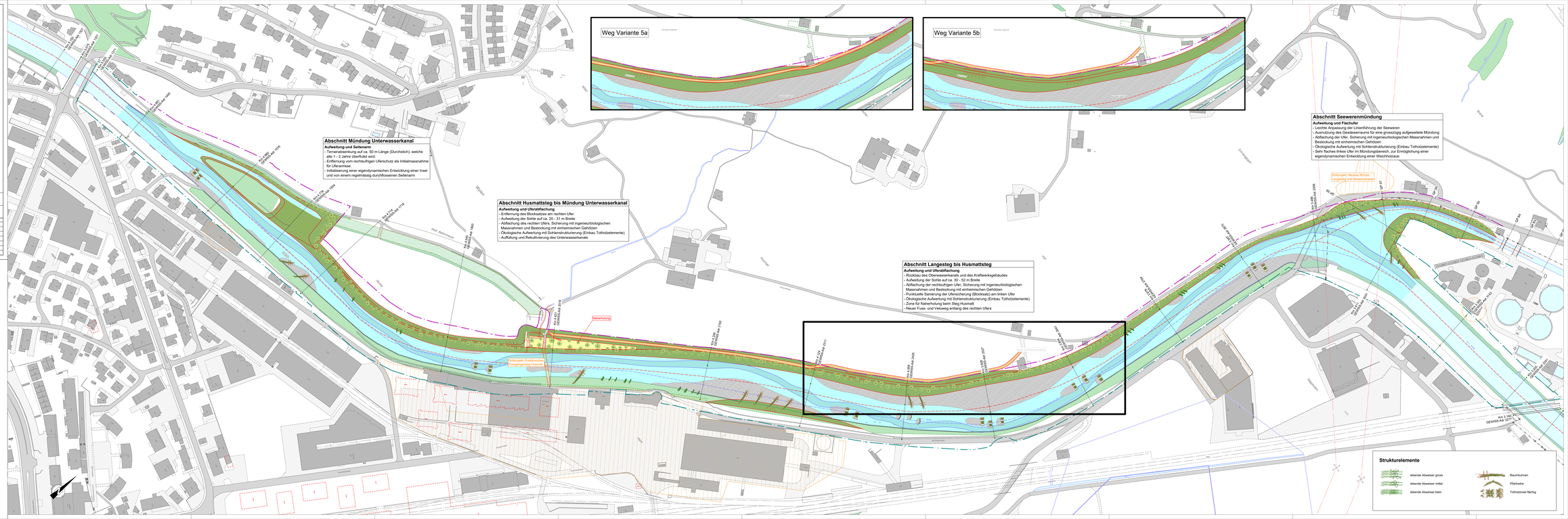
Grundkarten:	Digitale AV-Daten, Amt für Geoinformation des Kanton Schwyz, Stand Dezember 2022
Höhenkurven:	Digitales DTM, Bundesamt für Landestopografie, Befliegung 2019
Digitales Gelände:	Raster50 m
Werkleitungen:	Stand Dezember 2022